

## Amadrina un enfermo de SSC

Las enfermedades medioambientales; Fibromialgia (FM), Síndrome de Fatiga Crónica (SFC) o Encefalomielitis Miálgica (EM), Sensibilidad Química Múltiple (SQM) y Electrohipersensibilidad (EHS) denominadas **Síndromes de Sensibilización Central (SSC)** son patologías no reconocidas oficialmente, como tales, por motivos económicos y políticos. Esto deja desprotegidos a los afectados de sus derechos como usuarios sanitarios y ocasiona una desatención sociosanitaria al grupo de enfermos que la padecen y una situación social indigna en un grupo importante de personas.

Relacionamos a continuación los datos de compañeras/os que les ha tocado vivir esta situación de una forma severa, sin ayuda específica y sin los mínimos recursos económicos. En cada caso podrás leer la historia de cada una por separado. La imagen corresponde a la persona antes y después (actual) de recibir el diagnóstico de SSC. Son personas, como todos, que un día sin saber porqué enfermaron, y la sanidad y la sociedad les ha dado la espalda, sencillamente por estar enfermos y padecer una patología políticamente incorrecta.

Nuestra intención es facilitar la información necesaria para que las **donaciones económicas** puedan llegar directamente al enfermo; sin intermediarios y con rapidez. El 100% de tu donación llega directo a la persona que tu eliges. Por este motivo la cuenta bancaria detallada en cada caso pertenece al enfermo/titular, y todas aquellas personas que decidan “amadrinar” o ayudar ocasionalmente a un enfermo pueden contactar, si lo desean, directamente con él.

Cualquier cantidad transferida, en todos los casos, ayudará a pagar gastos de primera necesidad y mejorar su vida actual de forma inmediata.

Con tu donativo no encontrarás ventajas ni bonificaciones fiscales, ni reconocimientos públicos. Sencillamente encontrarás solidaridad, agradecimiento y un poco de justicia.

### María José Moya Villén

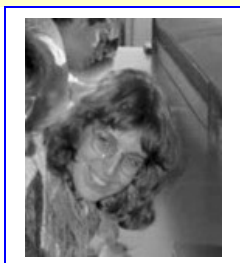

Contactar : miestrellademar@hotmail.com

Lugar: Madrid – España

**Donaciones - Cuenta Corriente:**  
Banco: Bankia

**2038.1712.05.3000655368**

su historia:

<http://mi-estrella-de-mar.blogspot.com/2010/10/mi-vida-con-sensibilidad-quimica.html>

### Montserrat Foix Gómez



Contactar: mfoix1@hotmail.com

Lugar: Cataluña – España

**Donaciones - Cuenta Corriente:**  
Banco: Sabadell Atlántico

**0081.5345.70.0006036910**

su historia:

<http://mi-estrella-de-mar.blogspot.com/2013/01/montse-con-sqm-necesita-ayuda.html>

## María Vega Romo Beni



Contactar : vegaromo@hotmail.com

Lugar: Zaragoza - España

**Donaciones - Cuenta Corriente:**  
Banco: ING Direct

**1465.0100.95.1711514835**

su historia:

<http://redecosalud.files.wordpress.com/2013/04/maria-vega-romo-beni.pdf>

## Azahara Solana Ortiz

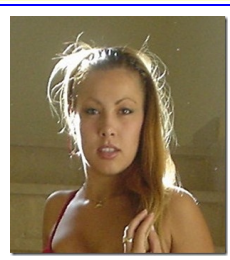

Contactar : ayudemosazahara@yahoo.com

Lugar: Ciudad Real - España

**Donaciones - Cuenta Corriente:**  
Banco: BBVA

**0182.2495.55.0201574814**

su historia:

<http://redecosalud.files.wordpress.com/2013/04/azahara-solana-ortiz.pdf>

## María Carmen Aviñó Monserrat

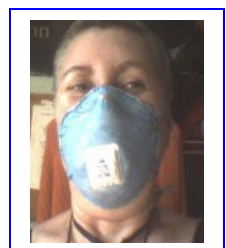
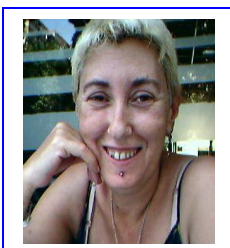

Contactar : avimay.1959@gmail.com

Lugar: Valencia - España

**Donaciones - Cuenta Corriente:**  
Banco: la Caixa

**2100.4482.57.0100087777**

su historia:

<https://sites.google.com/site/hogareslimpiosparasqm/contaminacion-quimica/personas-burbuja/ayuda-para-may-sqm-y-leucemia>

Si conoces a alguien que deba estar aquí

contactar con:

[info@afigranca.org](mailto:info@afigranca.org)

[www.afigranca.org](http://www.afigranca.org)